

APERTURE

Una passezella di luce nell'antica Roma

DOVE Roma, Italia

INFO [parcocolosseo.it/
area/domus-aurea](http://parcocolosseo.it/area/domus-aurea)

Stefano Boeri firma il nuovo ingresso pedonale della Domus Aurea. Un percorso immersivo, dominato da giochi di luce e inserito in modo naturale fra i magnifici resti dell'Antica Roma.

DI *Germano D'Acquisto*

Siti archeologici, hotel *diffusi*, edifici storici *riconvertiti* in tutt'altro. Ma anche micro ristoranti e negozi di fiori verticali. Nonostante la pandemia, non si è smesso di immaginare, progettare, *inaugurare* spazi di bellezza

Domus Aurea
L'ingresso che porta alla Sala Ottagonale della reggia fatta edificare da Nerone dopo l'incendio di Roma (64 d.C.).

Ri-partenze



FOTO DI LORENZO MASOTTO

134083

APERTURE

Un angolo di Parigi nel cuore della Spagna

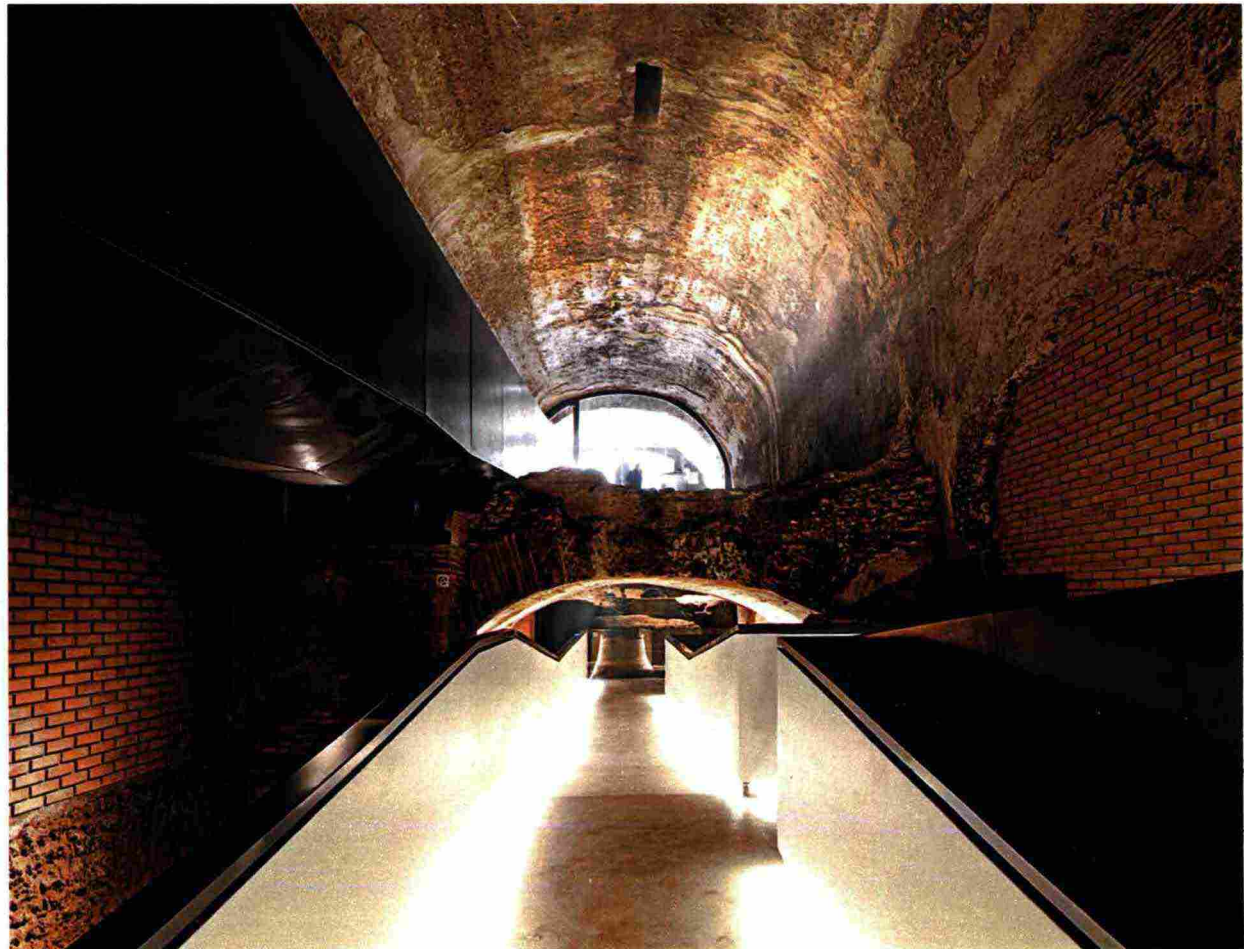
DOVE Madrid,
Spagna

Due boutique floreali dal sapore vagamente bohémien sbocciano nel centro di Madrid. Le hanno realizzate gli architetti Julio Cano e Bárbara Bardin de Canobardin insieme a Woz'ere.

INFO monparnasse.es

Mon Parnasse
Negozio di fiori innovativo, con file di fiori verticali simili a siepi: invitano i clienti a comporre il proprio mazzo.

L'architettura riparte (ma si era mai fermata?). Un anno e mezzo di pandemia, di mercati bloccati e di incertezza verso il futuro hanno congelato il pianeta ma non la creatività di designer, progettisti e architetti che in questi mesi di confinamento hanno pianificato il (nostro) futuro.

Secondo il sito *grandviewresearch.com* nel 2020 il valore globale dei servizi di architettura era stimato attorno a 320 miliardi di dollari e si prevede possa superare i

400 miliardi di dollari entro il 2027. Numeri con il segno più anche a livello italiano, dove il Centro Studi del **Consiglio Nazionale Ingegneri** ha stimato per quest'anno un incremento di oltre il 10% del fatturato dei servizi di ingegneria e architettura rispetto al tormentato 2020. Ma le percentuali da sole non bastano. Sono i progetti, alcuni appena sbocciati e altri pronti a vedere la luce, a sancire la ripartenza. "La guerra finì, scoppiò il dopoguerra", recitava Stefano Satta Flores in *C'eravamo tanto amati*. Qui il covid non è ancora sconfit-



FOTO COURTESY OF CANOBARDIN, WDI, MUR MUR LAB

Forni metafisici sulle rive del Fiume Azzurro

DOVE Suzhou,
Cina

INFO murmurlab.cn

Più che una panetteria, un luogo mistico: è La Cipolla, uno spazio progettato da Mur Mur a Shouzu in Cina. Ospita quattro diverse esperienze culinarie all'interno di soli 50 metri quadrati.

La Cipolla
Nome italiano per questo micro ristorante cinese (50 mq compresa la cucina) che rinnova i modi di mangiare fuori.

to, eppure sono dilaganti ovunque alberghi diffusi, ristoranti sperimentali, centri di ricerca sostenibili e perfino boutique floreali contemporanee, che sono capaci di farci volare da un paese all'altro pur restando tranquillamente seduti sul sofà di casa.

Grazie dei fiori. La catena Mon Parnasse sbarca a Madrid con due boutique floreali che ricordano quelle dei mercati parigini. Merito degli architetti Julio Cano e Bárbara Bardin de Canobardin che, insieme a Woz'ere, hanno creato un doppio stabilimento fiorito. Uno

in Calle de Cea Bermúdez, l'altro in Avenida Doctor Arce. L'allestimento è costituito da una composizione geometrica a moduli forati che si trasformano in una siepe da cui sgorgano scaffali pieni di gerbere, rose e ranuncoli. La coppia di architetti ha giocato con prospettive e suggestioni ottiche. Risultato: un giardino verticale in miniatura (solo 64mq).

Una Cipolla mistica. Dal Vecchio continente fino alla Cina, dove lo studio Mur Mur ha firmato un locale decisamente etero sulle rive del Fiume Azzurro. Un po'

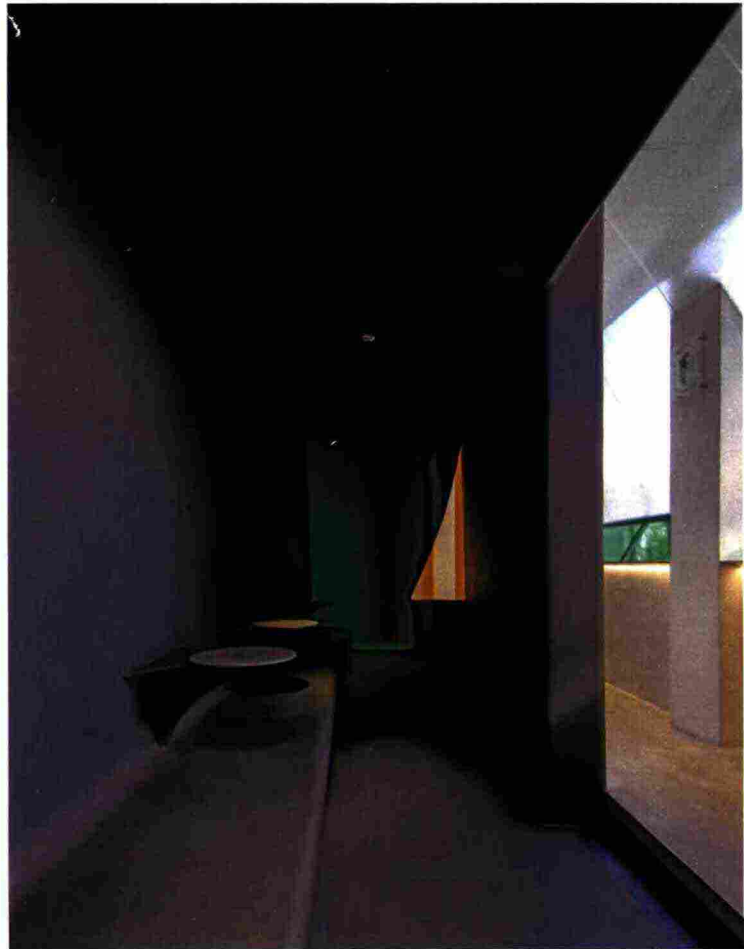
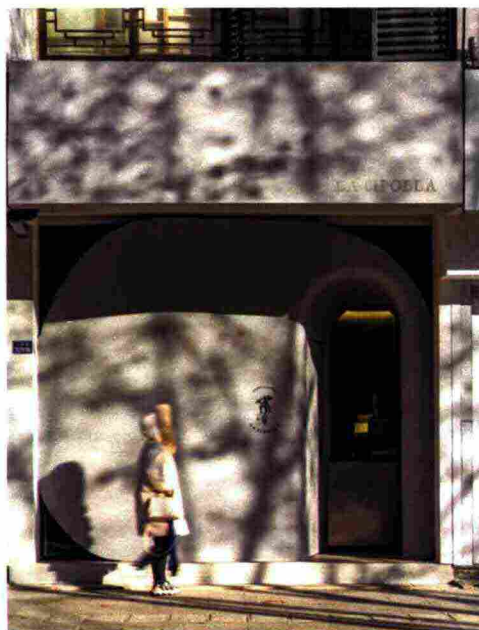

APERTURE

Alla scoperta del Palazzo Senza tempo

DOVE Peccioli (Pisa),
Italia

INFO peccioli.net

Fra installazioni artistiche e scorci medievali, lo studio Mario Cucinella Architects ha riqualificato un edificio del '400 che sarà la sede centro studi sulla resilienza dei piccoli borghi italiani.

Palazzo Senza Tempo

Su più livelli, ospita spazi espositivi, laboratori e una terrazza a sbalzo.

panetteria e forno, un po' cucina e ristorante: è La Cipolla, sorto a pochi km da Shanghai, nella città di Suzhou. Qui, tutto è racchiuso in poco spazio (50 mq, di cui la metà riservata alle cucine). E i commensali possono vivere un'esperienza sia gastronomica che metafisica, sostando lungo la parete ricurva o dentro grotte da un solo posto; oppure sedendosi al tavolo, l'unico in tutto il ristorante, illuminati dalla luce solare e dai riflessi del fiume. L'architettura, dominata da argilla spagnola, acciaio e roccia, offre una miscela di fini-

ture lucide e increspate che rendono l'atmosfera ultraterrena. Ma è la ristrettezza degli spazi il vero elemento chiave: «perché - dicono gli autori - spinge il pubblico a viaggiare in una nuova dimensione».

Il Palazzo sulla valle. Anche in Italia però c'è voglia di ripartire. L'attenzione non è puntata solo sulle grandi città, ma sui piccoli borghi. Se sono medievali, ancora meglio. Come Peccioli (Pisa), da cui si domina la Valle dell'Era. Qui lo studio MCA - Mario Cucinella Architects ha riqualificato il quattrocentesco Palazzo Sen-



FOTO DI ANDREA TESTI

Un nuovo hotel di charme in riva al Lazio

D O V E Menaggio (Como), Italia

I N F O grandhotelvictoria.it

Spettacolare restyling al Grand Hotel Victoria Concept & SPA di Menaggio, struttura Liberty di fine '800, che R Collection Hotels trasforma in un albergo a 5 stelle con l'area wellness più grande del Lario.

Grand Hotel Victoria

Facciata classica, stucchi e dettagli storici, convertiti al contemporaneo con eleganza. Con una spa favolosa.

za Tempo. Un posto magico, già di proprietà dei Medici, articolato su più livelli, in cui sono stati allestiti spazi per mostre e laboratori. Tra i volumi riqualificati, spicca una splendida terrazza a sbalzo di 600 mq, impreziosita da un murale dell'artista Daniel Buren, che domina il paesaggio. Il palazzo presto ospiterà un centro studi sulla resilienza dei piccoli borghi italiani.

Un lago di benessere. Sempre in Italia, ma stavolta a Como, brilla il progetto del Grand Hotel Victoria Concept & SPA di Menaggio, struttura Liberty di fine '800 che

oggi R Collection Hotels ha trasformato da villa storica in albergo di lusso. Il restyling è stato curato dall'architetto Franco Pè. L'antica villa padronale conta 34 stanze, in cui tutto è curato nei minimi particolari (dagli arredi realizzati da artigiani locali ai tessuti prodotti dalle aziende tessili comasche). Il ristorante si sviluppa anche in esterno, con una gigantesca veranda aperta d'estate e che diventa giardino d'inverno (realizzata con la consulenza di Theatro-Italia.it, come il camminamento coperto che raggiunge un nuovo edificio di altre

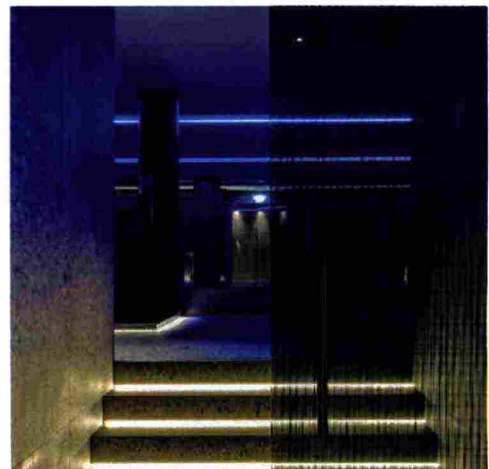
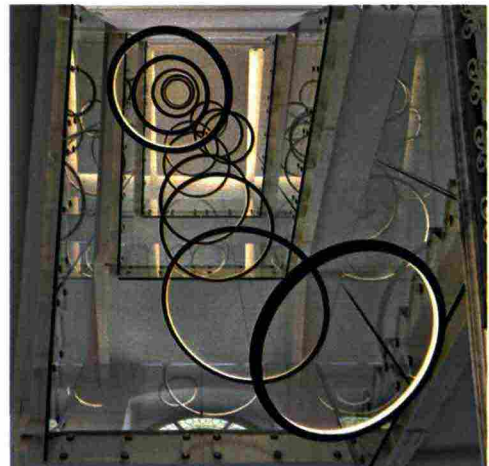

APERTURE

Dozimize tra il mare e il vulcano

DOVE Brucoli, Siracusa,
Italia

INFO farodibrucoli.com

A Brucoli, antico borgo marinaro siracusano, un vecchio Faro è stato trasformato in un hotel di charme incastonato fra l'Etna, il Mediterraneo e un castello aragonese del quattrocento.

Faro di Brucoli
In un antico borgo marinaro, tra Catania e Siracusa, un piccolo hotel di charme.

47 camere). Una delle punte di diamante è la Erre Spa, firmata Starpool. Un paradiso di 1.200 mq, che costituisce la più grande area wellness del Lario, e offre un tour coi principali percorsi benessere: dal laconicum romano alla sauna finlandese. Tutto è avvolto nei toni blu delle luci e dell'acqua della Spa. Una coccola costituita da una grande piscina di venti metri adagiata al centro, da docce emozionali, da stanze del ghiaccio e da tante isole dedicate al riposo.

Appuntamento al Faro. Da Nord a sud, fino alla Sicilia. Fino a Brucoli, antico bor-

go marinaro, a metà strada fra Catania e Siracusa, dove lo studio Itinera di Caltanissetta ha restaurato un Faro dei primi del '900, oggi trasformato in hotel di charme. Si trova sulla punta rocciosa della lingua di terraferma all'ingresso del canale: una location sublime, incastonata fra l'Etna, il Mediterraneo e un castello aragonese del quattrocento. Realizzato con pietra di Modica, l'hotel offre agli ospiti una zona benessere con hammam, oltre alle suite. Alla grande terrazza sovrastante si giunge percorrendo la torre di



FOTO DI ROSARIO SCALA

APERTURE

Gentro di sostenibilità permanente

DOVE Sørenga, Oslo, Norvegia

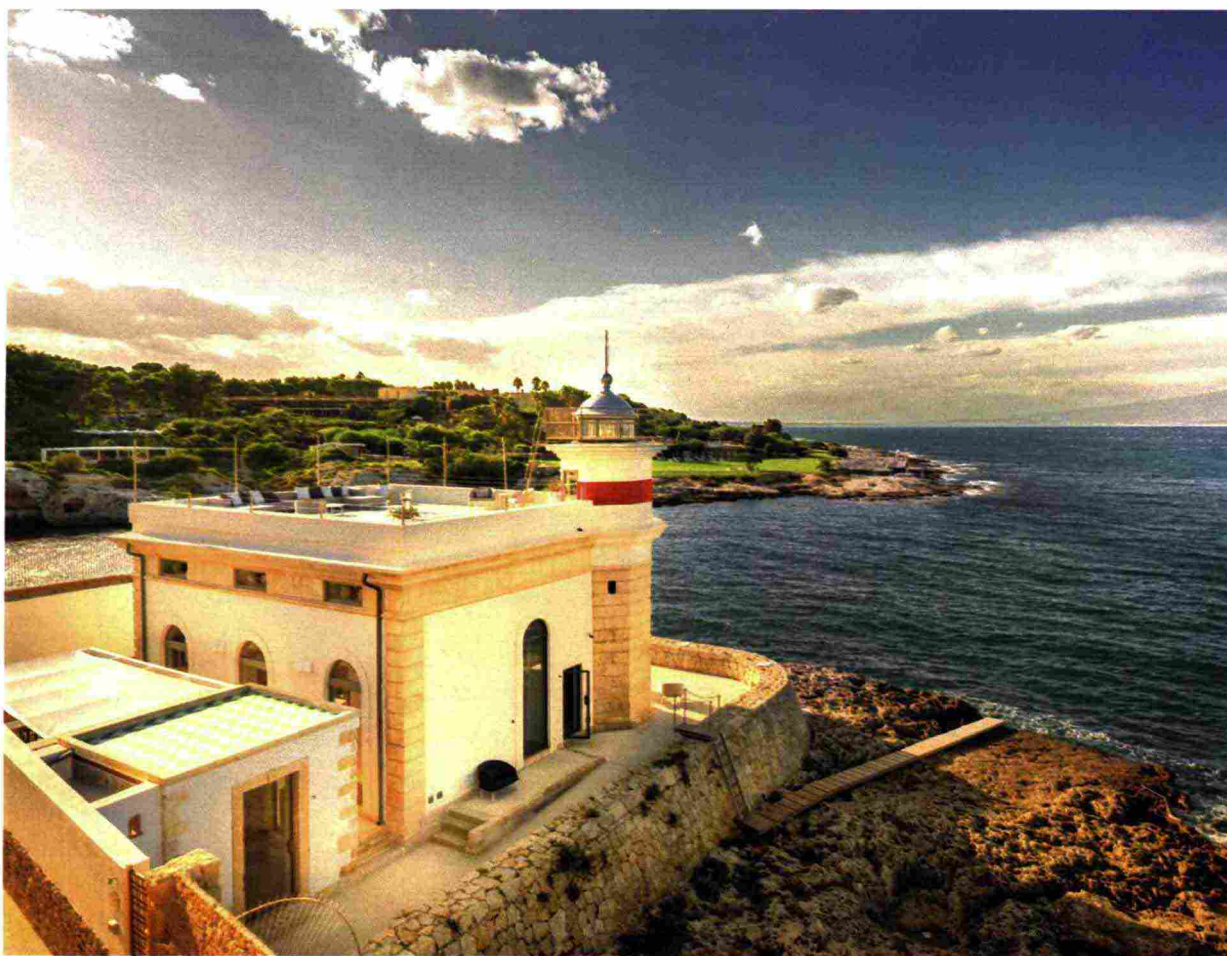
INFO rkcmpd-eria.org

Nel quartiere green di Sørenga a Oslo lo studio Snøhetta realizza il primo centro per l'apprendimento, la ricerca e la conoscenza dei rifiuti plastici marini e il loro impatto sul nostro Pianeta.

Centro per la conoscenza della plastica
Aperto tutti i giorni, 24 ore su 24, mostra gli effetti dei rifiuti plastici sugli oceani e suggerisce i comportamenti da adottare per contrastarli.

accesso alla lanterna, mentre al mare si arriva grazie a una passerella esclusiva.

Materie poco plastiche. Lo studio Snøhetta ha ideato, col collettivo Nordic Ocean Watch, un centro per l'apprendimento e la ricerca dei rifiuti plastici marini e del loro impatto sul Pianeta. Si chiama Centro per la Conoscenza della Plastica, ha sede a Sørenga, Oslo. Costruito con materiali riciclati, è concepito come un luogo per la raccolta, lo smistamento e la raffinazione dei rifiuti di plastica marina del fiordo di Oslo. Ma anche come

un hub che cerca soluzioni all'inquinamento del mare. Di giorno la facciata del centro viene popolata dai rifiuti plastici raccolti e consegnati dalle scuole locali; la sera, la struttura diventa luogo di incontro tra attivisti, idealisti e progettisti che sognano un mondo più sostenibile.

Nel triangolo del lusso. Inaugura nel 2022 l'ultimo dei Bvlgari Hotels. L'albergo, un mix di charme e lusso, sorgerà al 30 di Avenue George V, che con gli Champs Elysees e l'Avenue Montaigne forma il famoso *Triangle d'Or*, una delle zone

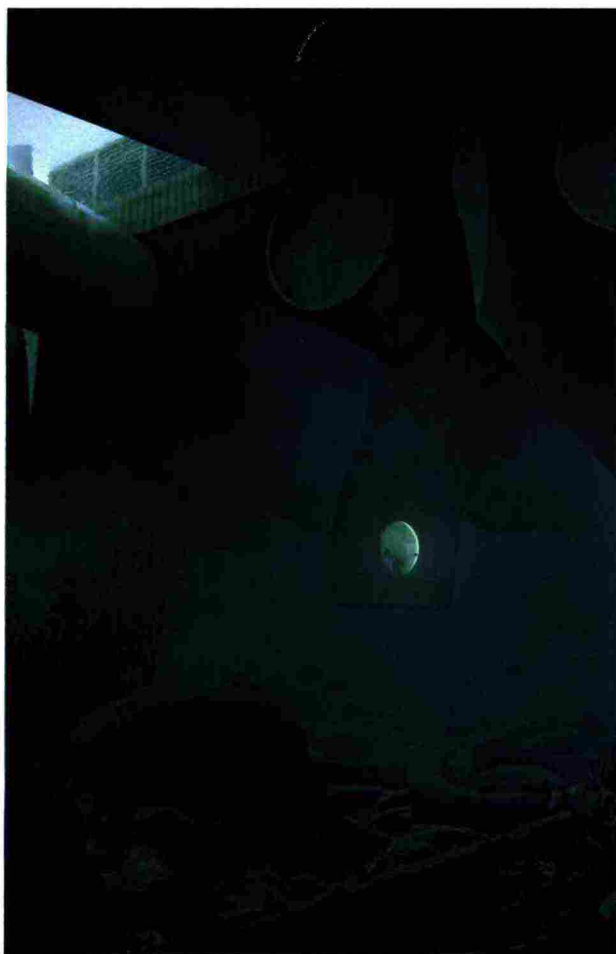
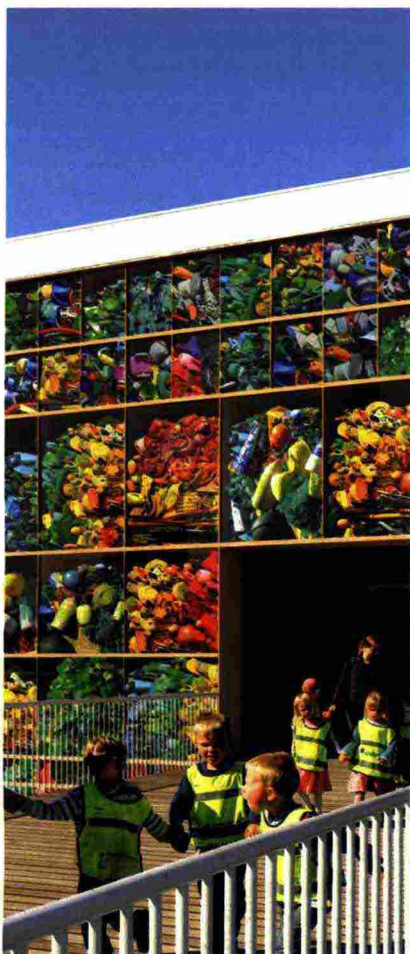

NUMERI & RE-START

10,7%

L'incremento del fatturato calcolato nel 2021 per i servizi di ingegneria e architettura secondo la stima del Centro Studi del Consiglio Nazionale Ingegneri.

8-10%

La previsione di crescita degli investimenti nazionali per il settore delle costruzioni rispetto all'anno 2020.

333,14

miliardi di dollari. A tanto si attestava il valore del mercato globale dei servizi di architettura nel 2020. Si prevede che fra il 2021 e il 2028 il tasso di crescita annuale si espanderà del 4,7%.

405,5

Nel 2020 il mercato globale dei servizi di architettura era stimato di 319,2 miliardi di dollari. Entro il 2027 questa cifra toccherà quota 405,5 miliardi.

86,4

miliardi di dollari il mercato dei servizi di architettura negli Usa nel 2020. Si prevede che la Cina, seconda potenza mondiale, raggiungerà 79,8 miliardi nel 2027.

FOTO COURTESY OF SNØHETTA - DATI: FONTE GRANDVIEWRESEARCH.COM

APERTURE

*Glamour azzurro nel parigino Triangle d'Or*DOVE Parigi,
Francia

INFO bulgarihotels.com

Aprè l'anno prossimo l'ultimo hotel della maison capitolina: un mix di tradizione e modernità al 30 di Avenue George V, nel cuore di una delle zone più glamour della capitale francese. E del mondo.

Bulgari Hotel Paris
Aprirà nel 2022 l'ultimo "gioiello" della collezione. Firmato da Citterio-Viel con i parigini Valode & Pistre.

più glam di Parigi. È progettato da Antonio Citterio Patricia Viel e dagli architetti parigini Valode & Pistre. Rispetto degli schemi haussmaniani e uso di pietra calcarea parigina per la facciata: l'hotel, con 76 camere (perlopiù suite), offrirà servizi deluxe tra cui una Spa con una piscina e un ristorante e bar che si affacciano su un incantevole cortile con giardino. **Nella casa di Nerone.** (foto in apertura) È firmato Stefano Boeri Architetti il nuovo ingresso della Domus Aurea di Roma, la sontuosa reggia fatta realizzare da Ne-

rone dopo l'incendio del 64 d.C. Si tratta di una passerella pedonale che permette l'ingresso alla Sala Ottagonale dove si può ammirare la meravigliosa volta traianea, ma anche gli ambienti ipogei e le strutture termali. Un progetto discreto che si inserisce in modo naturale fra le rovine classiche. L'accesso è situato nella Galleria III e parte dal Parco di Colle Oppio in un percorso immersivo in cui l'illuminazione gioca un ruolo essenziale. L'uso di strip Led delinea i contorni del passaggio e dona luce al pavimento di resina bianca.

